

# Isikliku kasutusõiguse seadmise plaan

| IKÕ ala<br>Pos nr (plaanil) | Kinnistu<br>registriosa nr | Katastriüksuse tunnus | Kinnistu nimi              | IKÕ ala pindala<br>ruutmeetrites m <sup>2</sup> |
|-----------------------------|----------------------------|-----------------------|----------------------------|---|
| Pos 7                       | 6057950                    | 81001:003:1380        | 14122 Kantküla-Räabise tee | 1509  |

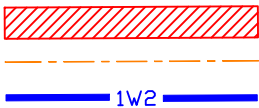
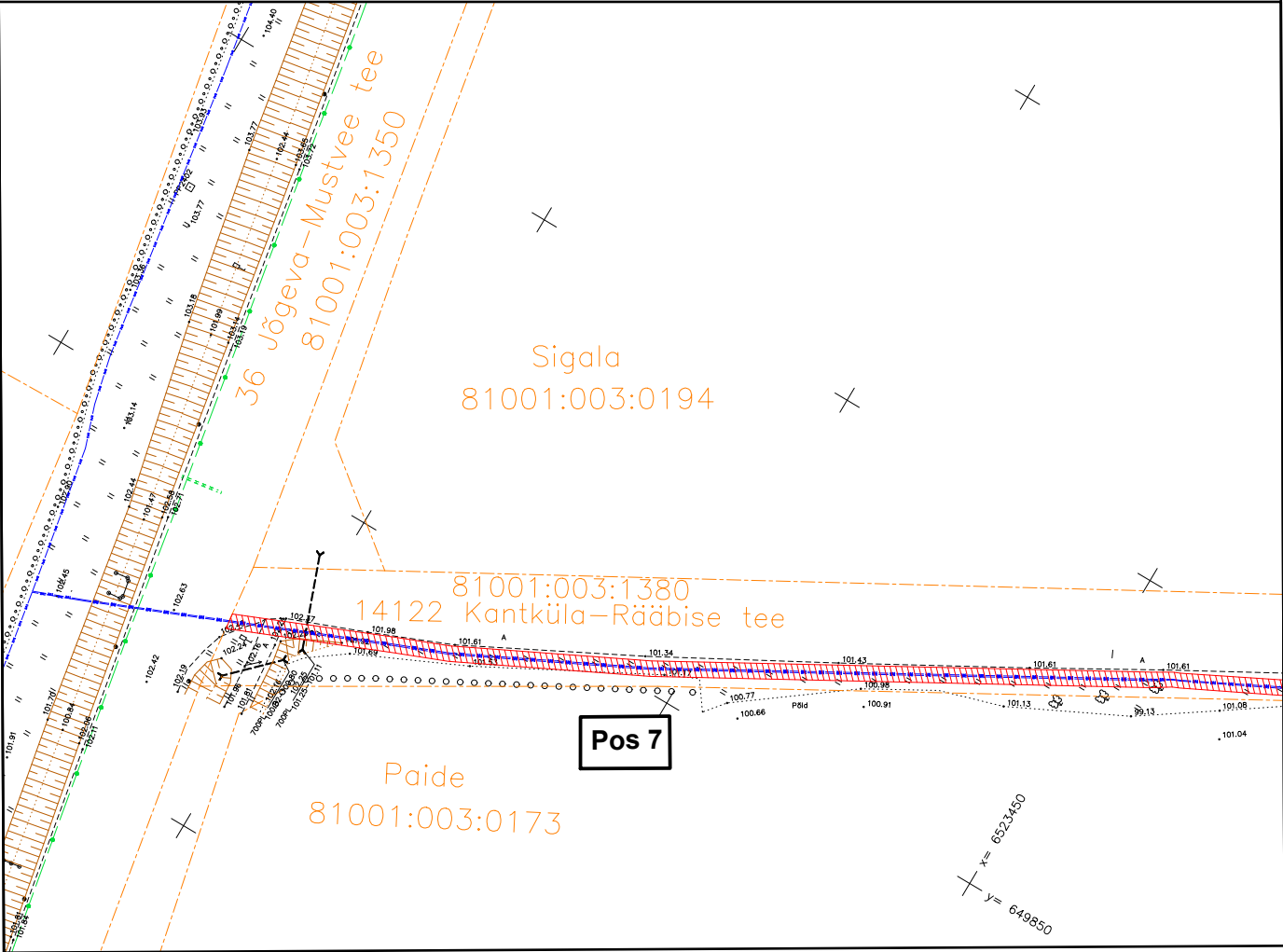

IKõ seadmise ala  
Kinnistute piirid  
Projekteeritud keskpinge maakaabel  
kaablikaitsetorus (esimene nr kaablite arv)

|   |                    |                      |                         |
|---|--------------------|----------------------|-------------------------|
| Projekti nimi / aadress<br>Kantküla 110/10 F.Torma ja F.Sadala 10 kV õhuliinide<br>ümberehitus Jõgeva vald Jõgeva maakond |                    |                      | Töö nr<br>TC0345 IP7293 |
| Koostaja<br>Lauri Visnapuu  | Mõõtkava<br>1:1000 | Leht / formaat<br>A3 | Kuupäev<br>03.12.2024   |

# Isikliku kasutusõiguse seadmise plaan

| IKÕ ala<br>Pos nr (plaanil) | Kinnistu<br>registriosa nr | Katastriüksuse tunnus | Kinnistu nimi              | IKÕ ala pindala<br>ruutmeetrites m <sup>2</sup> |
|-----------------------------|----------------------------|-----------------------|----------------------------|---|
| Pos 7                       | 6057950                    | 81001:003:1380        | 14122 Kantküla-Rääbise tee | 1509  |

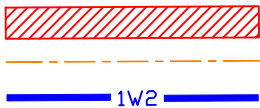
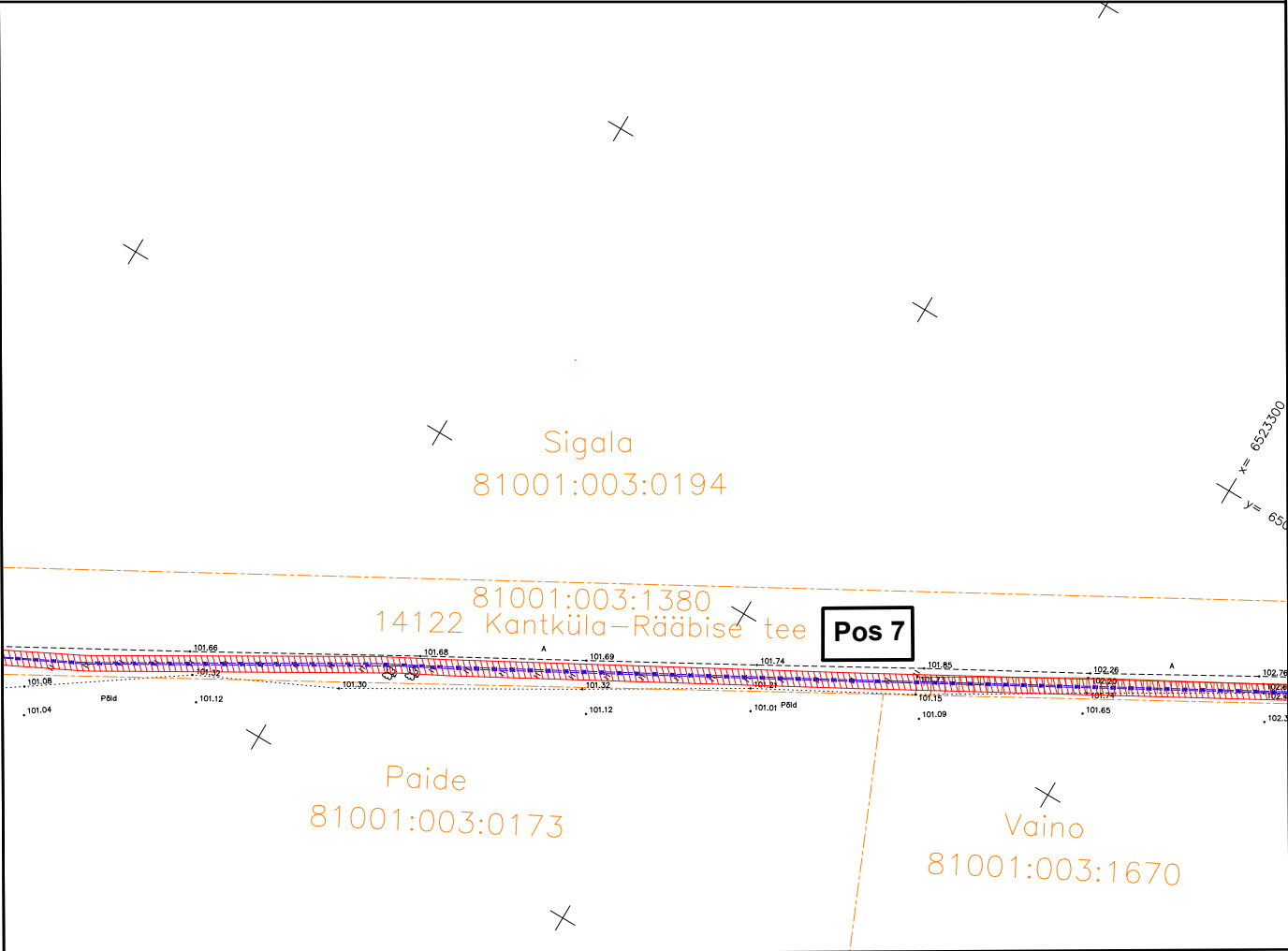

IKÕ seadmise ala  
Kinnistute piirid  
Projekteeritud keskpinge maakaabel  
kaablikaitsetorus (esimene nr kaablite arv)

|   |                    |                      |                         |
|---|--------------------|----------------------|-------------------------|
| Projekti nimi / aadress<br>Kantküla 110/10 F.Torma ja F.Sadala 10 kV õhuliinide<br>ümberehitus Jõgeva vald Jõgeva maakond |                    |                      | Töö nr<br>TC0345 IP7293 |
| Koostaja<br>Lauri Visnapuu  | Mõõtkava<br>1:1000 | Leht / formaat<br>A3 | Kuupäev<br>03.12.2024   |

# Isikliku kasutusõiguse seadmise plaan

| IKÕ ala<br>Pos nr (plaanil) | Kinnistu<br>registriosa nr | Katastriüksuse tunnus | Kinnistu nimi              | IKÕ ala pindala<br>ruutmeetrites m <sup>2</sup> |
|-----------------------------|----------------------------|-----------------------|----------------------------|---|
| Pos 7                       | 6057950                    | 81001:003:1380        | 14122 Kantküla-Räabise tee | 1509  |

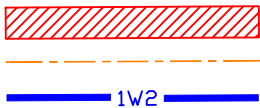
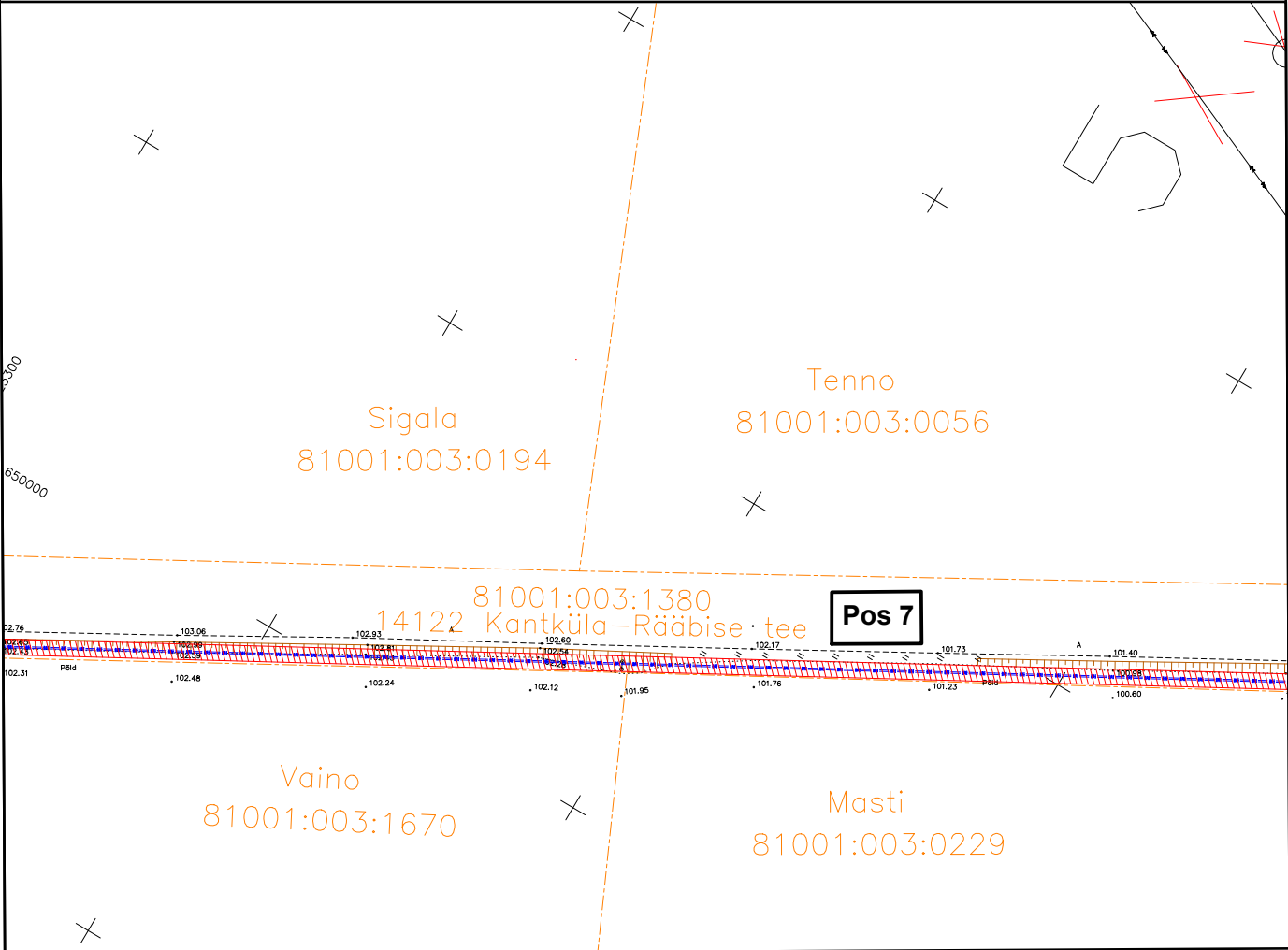

IKÕ seadmise ala  
Kinnistute piirid  
Projekteeritud keskpinge maakaabel  
kaablikaitsetorus (esimene nr kaablite arv)

|   |                    |                      |                         |
|---|--------------------|----------------------|-------------------------|
| Projekti nimi / aadress<br>Kantküla 110/10 F.Torma ja F.Sadala 10 kV õhuliinide<br>ümberehitus Jõgeva vald Jõgeva maakond |                    |                      | Töö nr<br>TC0345 IP7293 |
| Koostaja<br>Lauri Visnapuu  | Mõõtkava<br>1:1000 | Leht / formaat<br>A3 | Kuupäev<br>03.12.2024   |

# Isikliku kasutusõiguse seadmise plaan

| IKÕ ala<br>Pos nr (plaanil) | Kinnistu<br>registriosa nr | Katastriüksuse tunnus | Kinnistu nimi              | IKÕ ala pindala<br>ruutmeetrites m <sup>2</sup> |
|-----------------------------|----------------------------|-----------------------|----------------------------|---|
| Pos 7                       | 6057950                    | 81001:003:1380        | 14122 Kantküla-Räabise tee | 1509  |

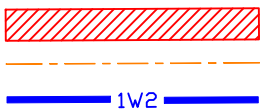
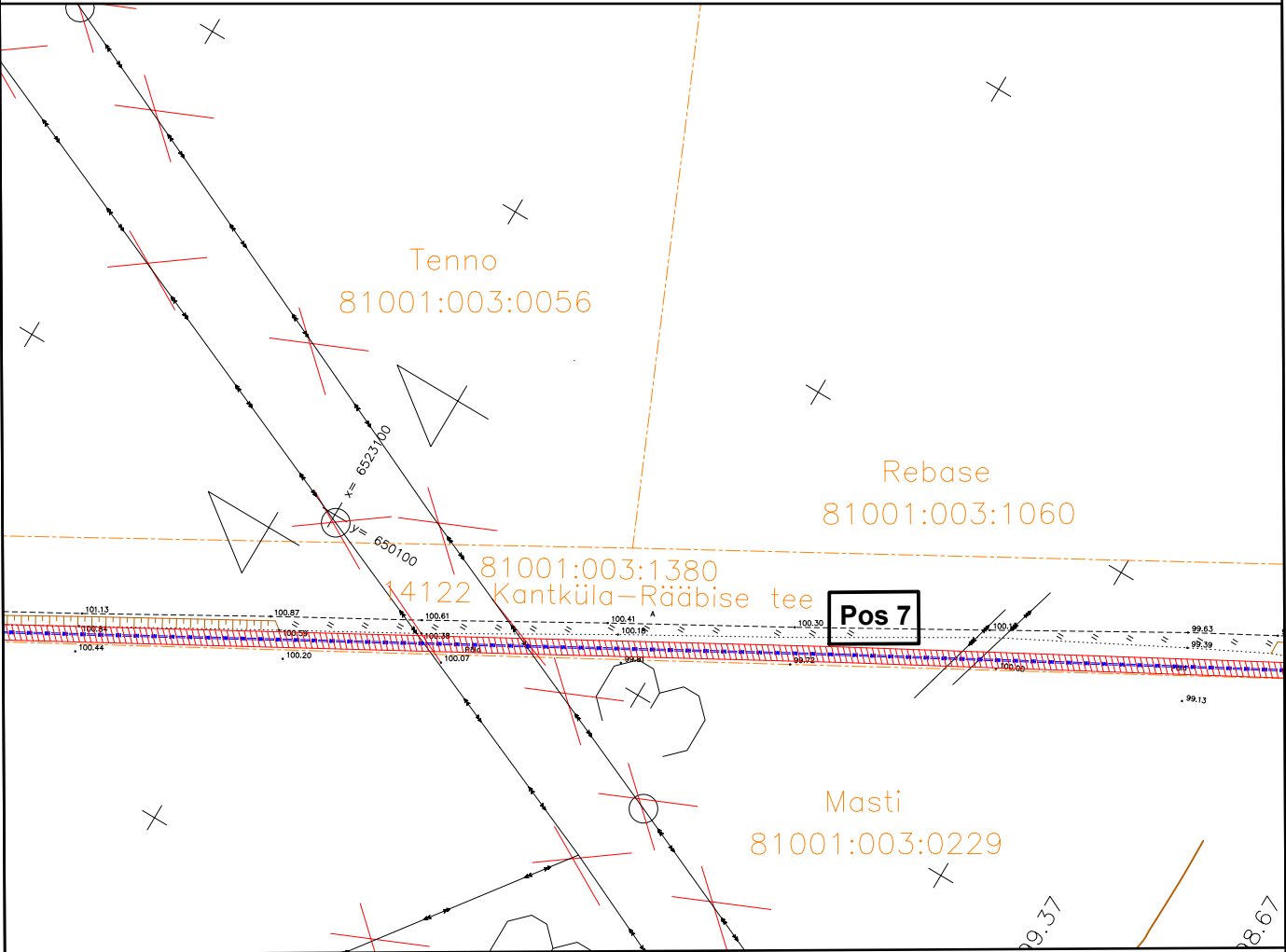

IKõ seadmise ala  
Kinnistute piirid  
Projekteeritud keskpinge maakaabel  
kaablikaitsetorus (esimene nr kaablite arv)

|   |                    |                      |                         |
|---|--------------------|----------------------|-------------------------|
| Projekti nimi / aadress<br>Kantküla 110/10 F.Torma ja F.Sadala 10 kV õhuliinide<br>ümberehitus Jõgeva vald Jõgeva maakond |                    |                      | Töö nr<br>TC0345 IP7293 |
| Koostaja<br>Lauri Visnapuu  | Mõõtkava<br>1:1000 | Leht / formaat<br>A3 | Kuupäev<br>03.12.2024   |

# Isikliku kasutusõiguse seadmise plaan

| IKÕ ala<br>Pos nr (plaanil) | Kinnistu<br>registriosa nr | Katastriüksuse tunnus | Kinnistu nimi              | IKÕ ala pindala<br>ruutmeetrites m <sup>2</sup> |
|-----------------------------|----------------------------|-----------------------|----------------------------|---|
| Pos 7                       | 6057950                    | 81001:003:1380        | 14122 Kantküla-Räabise tee | 1509  |

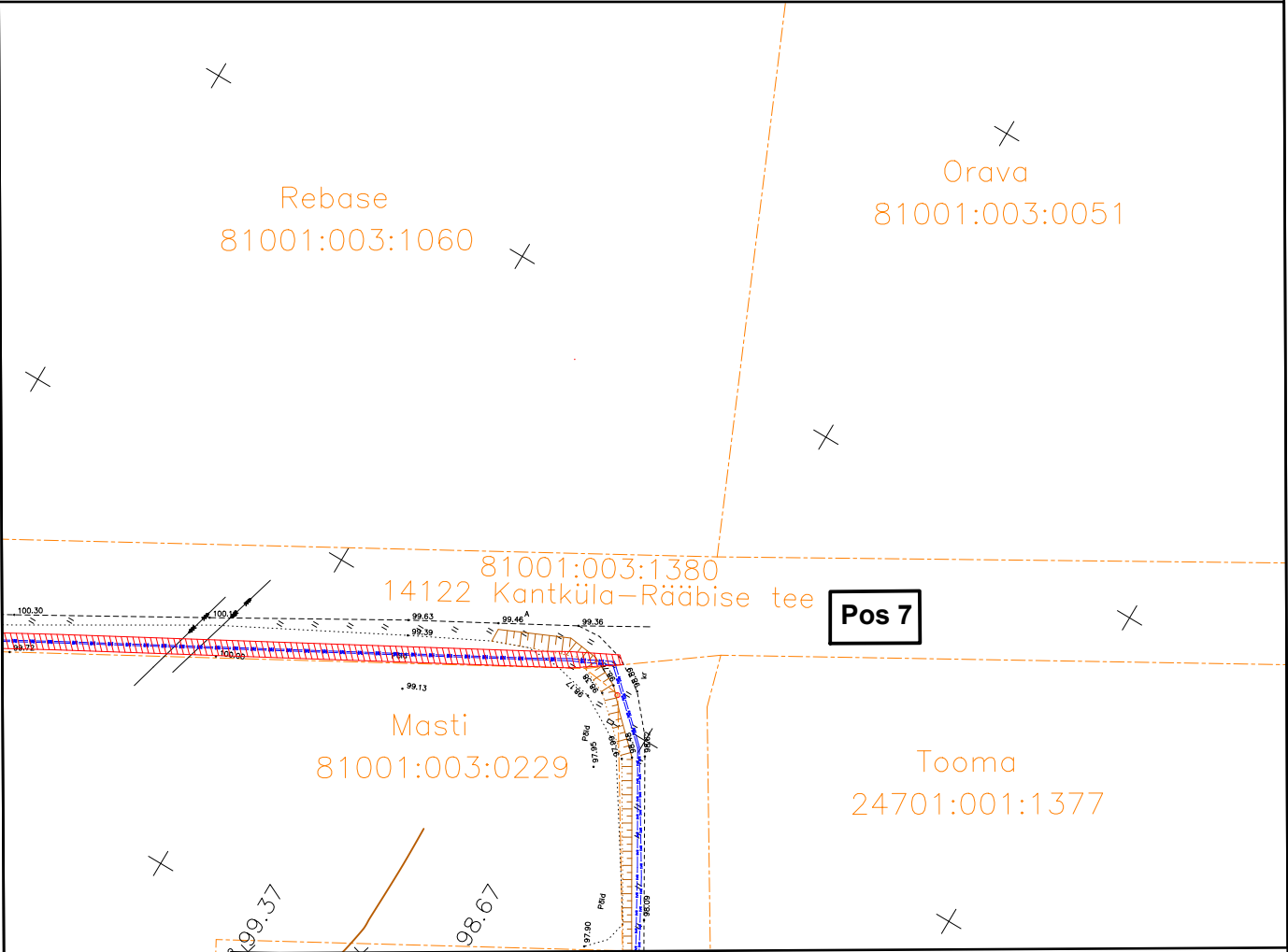

IKÕ seadmise ala



Kinnistute piirid



Projekteeritud keskpinge maakaabel  
kaablikaitsetorus (esimene nr kaablite arv)

|   |                    |                      |                         |
|---|--------------------|----------------------|-------------------------|
| Projekti nimi / aadress<br>Kantküla 110/10 F.Torma ja F.Sadala 10 kV õhuliinide<br>ümberehitus Jõgeva vald Jõgeva maakond |                    |                      | Töö nr<br>TC0345 IP7293 |
| Koostaja<br>Lauri Visnapuu  | Mõõtkava<br>1:1000 | Leht / formaat<br>A3 | Kuupäev<br>03.12.2024   |